

DIRETORIA DE ATENÇÃO BÁSICA

1º QUADRIMESTRE 2025



Saúde da Família



PREFEITURA DE
PATOS DE MINAS
O FUTURO >> JÁ COMEÇOU!

PRODUÇÃO ATENÇÃO BÁSICA: GRUPO I



Saúde da Família

01 AÇÕES DE PROMOÇÃO E PREVENÇÃO EM SAÚDE	2º QUADRIMESTRE 2024	3º QUADRIMESTRE 2024	1º QUADRIMESTRE 2025
Atividade educativa/orientação em grupo na Atenção Primária	2.299	4.001	4.570
Avaliação antropométrica	77.503	150.434	115.943
Visita domiciliar nível médio (ACS, Aux/ Técnico de Enfermagem)	356.995	342.405	286.258



PRODUÇÃO ATENÇÃO BÁSICA: GRUPO 2



Saúde da Família

02 PROCEDIMENTOS COM FINALIDADE DIAGNÓSTICA	2º QUADRIMESTRE 2024	3º QUADRIMESTRE 2024	1º QUADRIMESTRE 2025
Coleta de material do colo de útero para exame citopatológico	3.931	3.836	3.755
Coleta de sangue para triagem neonatal	197	390	263
Teste rápido para detecção de infecção pelo HBV	1.761	2.614	3.019
Teste rápido para detecção de hepatite C	1.606	2.025	1.899
Teste rápido para sífilis	948	1.796	2.182
Teste rápido para detecção de HIV na gestante ou pai/parceiro	771	871	903
Teste rápido para sífilis na gestante ou pai/parceiro	772	854	889



PRODUÇÃO ATENÇÃO BÁSICA: GRUPO 3



03 PROCEDIMENTOS CLÍNICOS	2º QUADRIMESTRE 2024	3º QUADRIMESTRE 2024	1º QUADRIMESTRE 2025
Administração de medicamentos por via endovenosa	64	427	488
Administração de penicilina para tratamento de sífilis	8	62	74
Aferição de pressão arterial	80.918	157.659	154.864
Aferição de temperatura	6.030	18.307	21.650
Curativo especial	1.245	1.841	2.189
Curativo simples	3.442	4.895	4.182
Preparação para o eletrocardiograma	1.162	1.374	1.559
Retirada de pontos de cirurgia	1.351	1.784	1.441



PRODUÇÃO ATENÇÃO BÁSICA: GRUPO 3



03 PROCEDIMENTOS CLÍNICOS	2º QUADRIMESTRE 2024	3º QUADRIMESTRE 2024	1º QUADRIMESTRE 2025
Avaliação do crescimento da criança na puericultura	3.394	3.140	3.117
Avaliação do desenvolvimento da criança na puericultura	3.804	3.212	3.099
Consulta/Atendimento domiciliar	2.665	3.172	3.426
Consulta de profissionais de nível superior na Atenção Primária	30.392	52.346	55.983
Consulta médica em Atenção Primária	46.419	63.833	64.124
Consulta pré-natal	2.717	2.581	2.682
Consulta puerperal	299	271	256

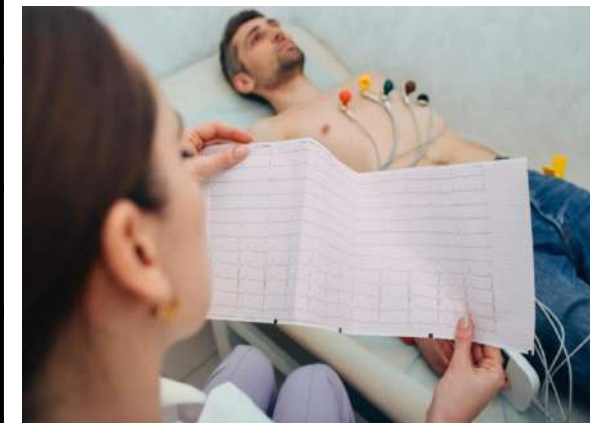

PRODUÇÃO ATENÇÃO BÁSICA: GRUPO 4



Saúde da Família

04 PROCEDIMENTOS CIRÚRGICOS	2º QUADRIMESTRE/ 2024	3º QUADRIMESTRE/ 2024	1º QUADRIMESTRE/ 2025
Cirurgia de unha (cantoplastia)	5	10	13
Drenagem de abscesso	9	64	60
Exérese de Tumor de Pele e Anexos / Cisto Sebáceo / Lipoma	22	19	18
Remoção de Cerume de Conduto Auditivo Externo Uni / Bilateral	333	413	327



CONSULTÓRIO NA RUA



Saúde da Família

	Janeiro	Fevereiro	Março	Abril
Consulta	110	365	376	328
Procedimentos	131	478	633	656
Atividade coletiva	2	1	1	13



VACIMÓVEL



Saúde da Família



Início das atividades
01/04/2025

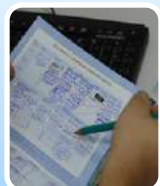

Abril
1734 pessoas
vacinadas



Abril
1964 doses de vacina
aplicadas



ATENDIMENTOS EM SAÚDE BUCAL/ ESF



PROCEDIMENTOS	2º QUADRIMESTRE 2024	3º QUADRIMESTRE 2024	1º QUADRIMESTRE 2025
Número de atendimentos odontológicos	10.511	9.450	14.582
Número de procedimentos realizados	32.531	60.550	60.318
Primeiras consultas odontológicas	3422	3.029	4.796
Atendimentos de urgência	455	398	487
Consulta/Atendimento Domiciliar	384	496	357
Abordagem ao paciente fumante	119	37	75
Atendimentos a Gestante	237	759	768
Atendimentos a Paciente com Necessidades Especiais	78	183	723



LASERTERAPIA EM ODONTOLOGIA NA ATENÇÃO PRIMÁRIA À SAÚDE



RADIOGRAFIA ODONTOLÓGICA DIGITAL

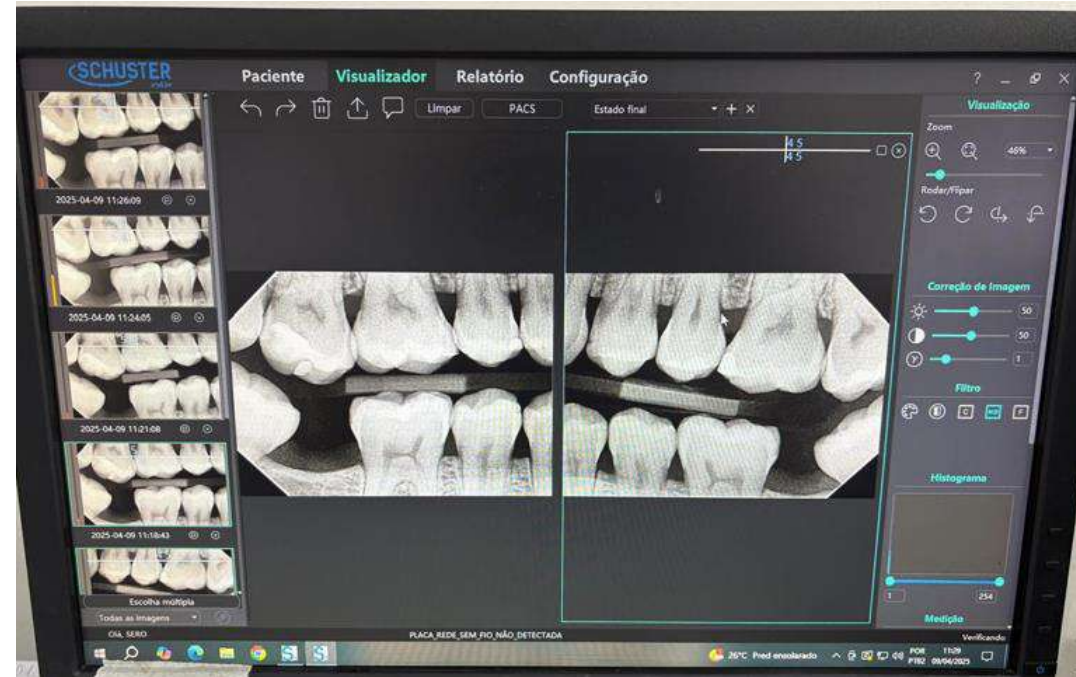

100% DAS ESB DA ÁREA RURAL COM RAIOS X



Saúde da Família



ATENDIMENTOS EM SAÚDE BUCAL/ ESF



Saúde da Família

PROCEDIMENTOS	2º QUADRIMESTRE 2024	3º QUADRIMESTRE 2024	1º QUADRIMESTRE 2025
Grupos de Educação em Saúde	328	322	223
Escovações Supervisionadas	4327	4260	3880



ATENDIMENTOS FARMÁCIA MUNICIPAL



PRODUÇÃO DA ASSISTÊNCIA FARMACÊUTICA	2º QUADRIMESTRE 2024	3º QUADRIMESTRE 2024	1º QUADRIMESTRE 2025
Unidades dispensadas	3.678.050	2.806.115	2.648.400
Pacientes atendidos	27.127	21.554	20.640
Itens disponíveis do componente básico	124	124	124

PACIENTES ATENDIDOS NAS FARMÁCIA DE MINAS DAS USF



UNIDADE DE SAÚDE	2º QUADRIMESTRE 2024	3º QUADRIMESTRE 2024	1º QUADRIMESTRE 2025
USF PADRE EUSTÁQUIO	1.800	4.809	5.349
USF LAGOA GRANDE	1.695	4.310	5.500
USF NOVA FLORESTA	3.271	5.186	5.500
USF SEBASTIÃO AMORIM	3.741	6.143	6.439

UNIDADES DISPENSADAS NAS FARMÁCIA DE MINAS DAS USF



Saúde da Família

UNIDADE DE SAÚDE	2º QUADRIMESTRE 2024	3º QUADRIMESTRE 2024	1º QUADRIMESTRE 2025
USF PADRE EUSTÁQUIO	-	509.385	575.572
USF LAGOA GRANDE	-	530.732	589.299
USF NOVA FLORESTA	-	553.902	610.673
USF SEBASTIÃO AMORIM	-	613.487	661.024

USF Padre Eustáquio



USF Nova Floresta



UNIDADE DE SAÚDE DA FAMÍLIA
LAGOA GRANDE
SECRETARIA MUNICIPAL DE SAÚDE



USF Sebastião Amorim



FARMÁCIA PÚBLICA MÓVEL (VAN)



Saúde da Família

PRODUÇÃO DA ASSISTÊNCIA FARMACÊUTICA	2º QUADRIMESTRE 2024	3º QUADRIMESTRE 2024	1º QUADRIMESTRE 2025
Unidades dispensadas	488.729	407.472	425.324
Pacientes atendidos	4.000	3.755	3.647



MEDICAMENTOS ESPECIAIS



PRODUÇÃO DA ASSITÊNCIA FARMACÊUTICA	2º QUADRIMESTRE 2024	3º QUADRIMESTRE 2024	1º QUADRIMESTRE 2025
Pacientes cadastrados para retirada de medicamentos especiais e insumos	734	767	795
Pacientes atendidos	1.443	1.888	1.699
Itens disponíveis	22	22	22
Unidades dispensadas	99.941	45.875	70.336

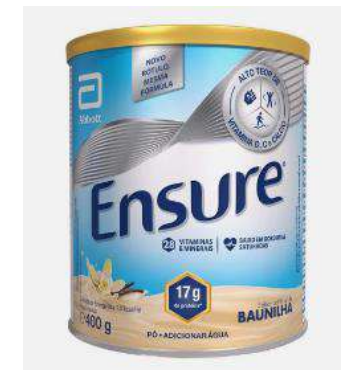

PROGRAMA REMÉDIO EM CASA



PRODUÇÃO DA ASSITÊNCIA FARMACÊUTICA	2º QUADRIMESTRE 2024	3º QUADRIMESTRE 2024	1º QUADRIMESTRE 2025
Pacientes cadastrados no Programa	29	21	20



No que diz respeito
ao empenho, ao
compromisso, ao
esforço, à dedicação,
não existe
meio-termo. Ou você
faz uma coisa
bem-feita ou não faz.

